

Les luminaires de  
**Claudia Biehne**  
**Céline Wright**  
**Rolf Schmitt**  
 sont exposés  
 en permanence  
 à la  
 Galerie Celsius.

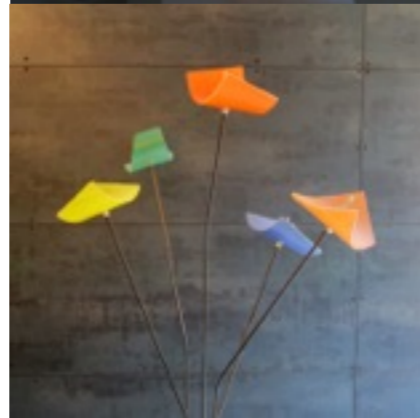

INVITATION INVITATION INVITATION INVITATION INVITATION INVITATION



Zone Artisanale  
 Um Gehaansraich  
 L-6187 Gonderange  
 Tel: 789631/789888  
[www.rolfschmitt.lu](http://www.rolfschmitt.lu)



Venez zieuter, flâner, papoter, fouiner.  
**13 juin 2015 de 13.00 à 20.00**  
**14 juin 2015 de 10.00 à 18.00**

# „Les Curiosités de l'été“

## EXPOSITION ARTISANALE



Le parcours est une  
 découverte de la  
 créativité de nos  
 33 artistes invités.

- \* Thomas Weil \* Mandernach Petra \* Heike Petersen \*
- \* Ruth Schreiner \* Uta Rieger \* Ines von Ruthe \*
- \* Anika Petermann \* Britta Rösler \* Renate Wülfinghoff \*
- \* Sylvie Pfend \* Susanne Bartram \* Piera Canepa \*
- \* Christa de Clarens \* Aline Pichon \* Claire Ferry \*
- \* Anne-Laure Charlier \* Suzanne Neubauer \*
- \* Les bêtises de Cédille \* Paola Micheo \* Rolf Schmitt \*
- \* Corinne Corsat \* Yvonne Drautzburg \* Lovelybyliz \*
- \* Joachim Hartbut \* Uschi Böhler u. Fina Alonso \* Exepto \*
- \* Fa'bric et Bois \* Birgit Maringer \* Valérie Testu \*
- \* Filoufashion \* Amélie Brandscheid \*
- \* Danielle Hentgen \* Marylène Schmit \*

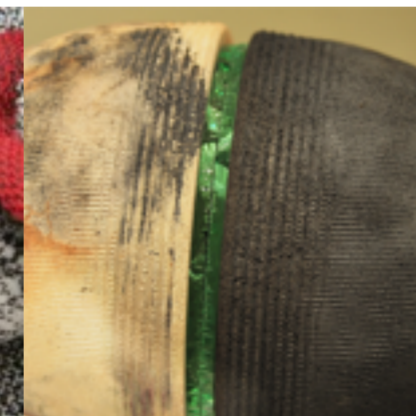

**Uschi Böhler et Fina Alonso**  
 réaliseront des  
 compositions  
 de fleurs  
 avec des matériaux  
 issus de la nature.

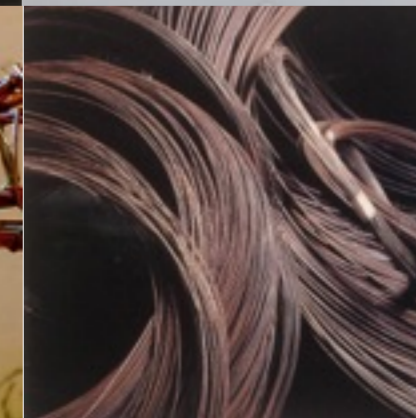
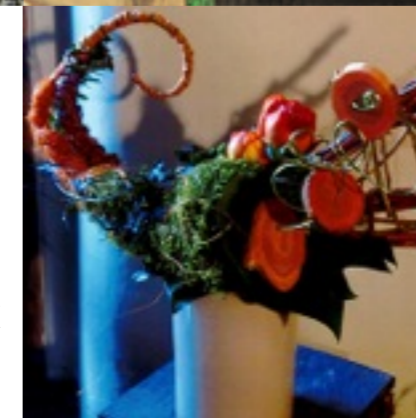

**Valérie Testin**  
 présentera  
 aux visiteurs l'art  
 de tresser  
 des végétaux.